

VERKLARING:

- SCHEIDINGSPAAL.
- MIDDEN GRACHT GEMETEN.
- EP ELECTRICITEITSPAAL.
- VP VERLICHTINGSPAAL.

NOTA:

- De Liersesteenweg is voorzien van electriciteit, waterleiding, telefoon; riolering via bestaande baangracht.
- Volgens het gewestplan Mechelen is dit eigendom gelegen in het woongebied met landelijk karakter.
- Er zijn geen erfdienstbaarheden op dit perceel.

Afd. -
OND.

condig
embe: 1997.

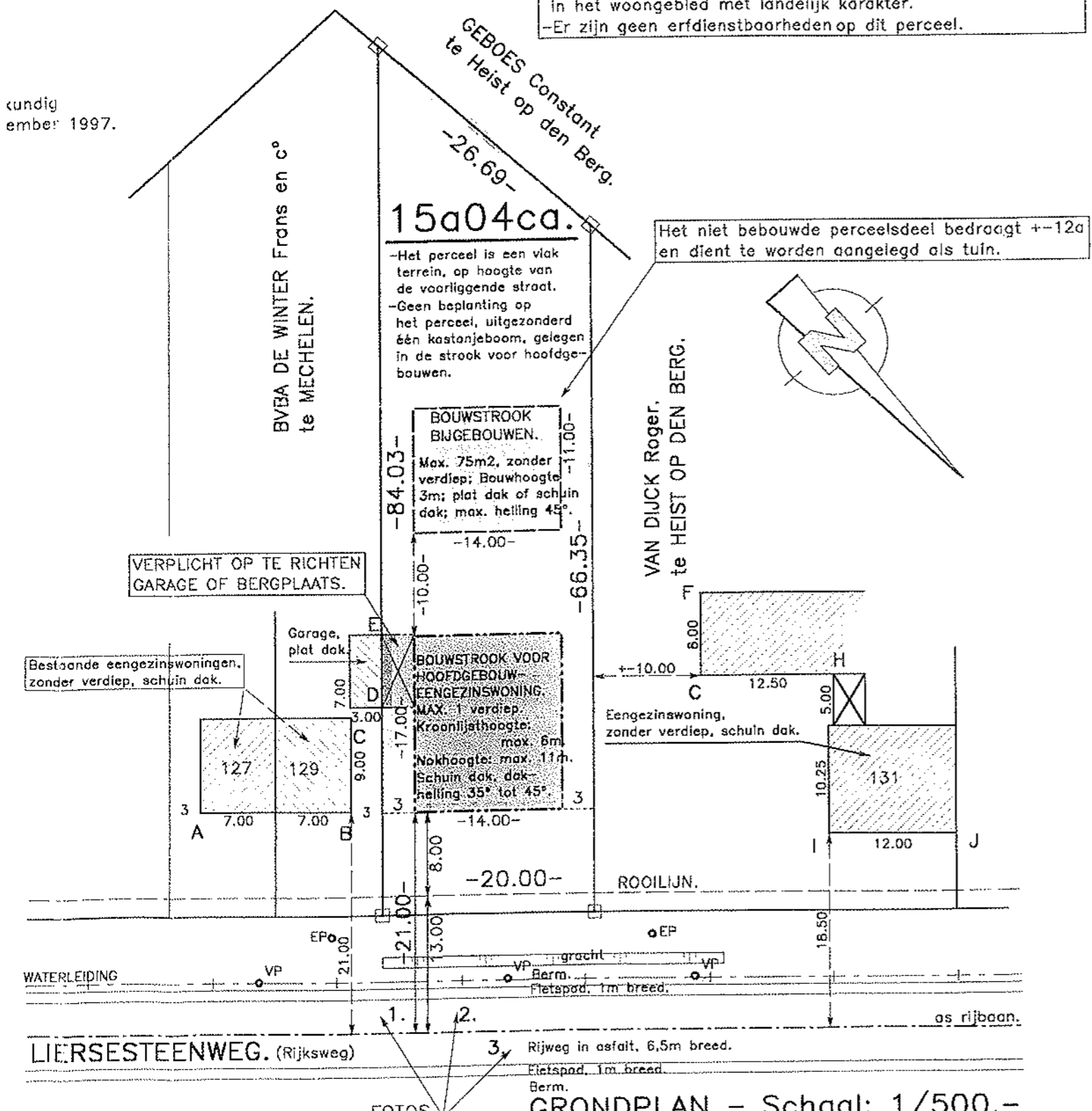

GRONDPLAN - Schaal: 1/500.-

PROFIELTEKENINGEN VAN DE AANPALENDE GEBOUWEN -Schaal: 1/200.-

WONINGEN NRS. 127 - 129.

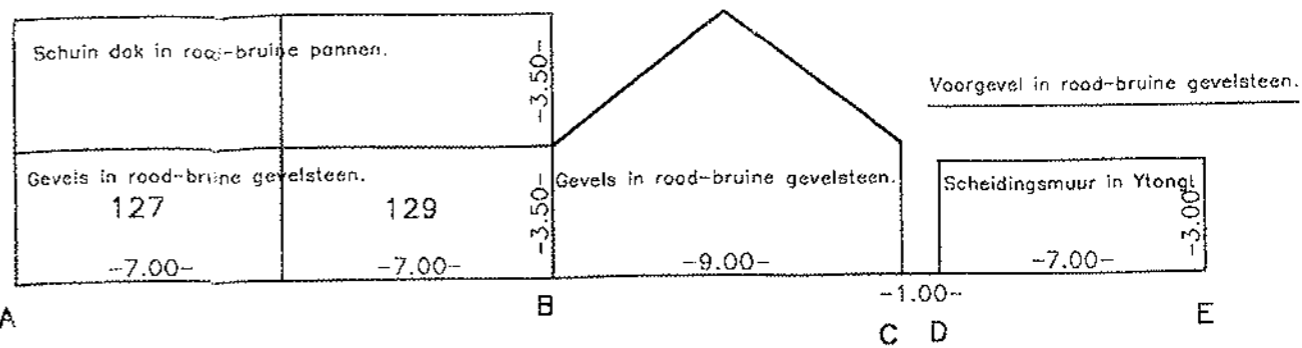

WONING NR. 131.

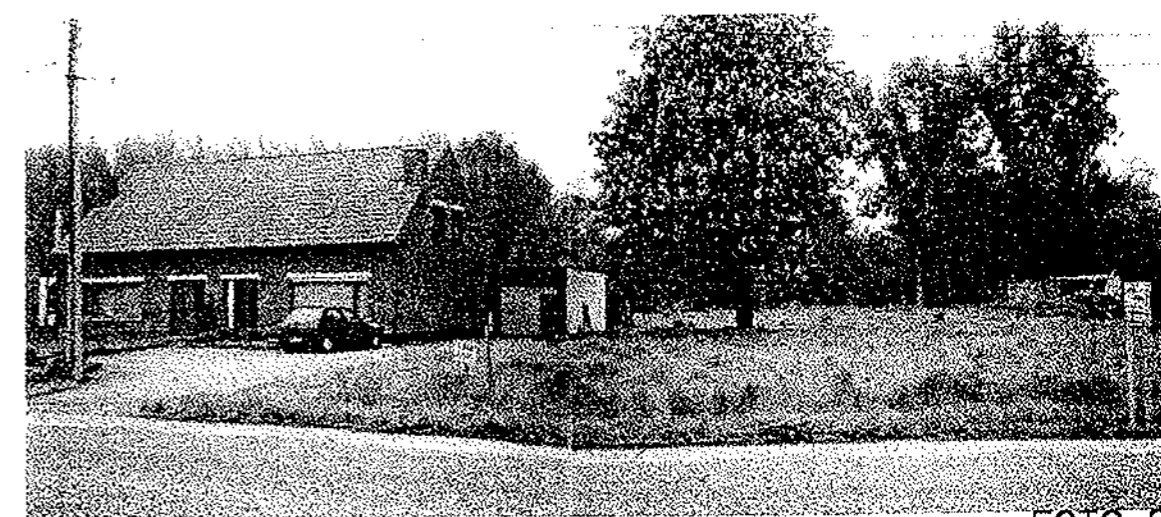

FOTO 1.

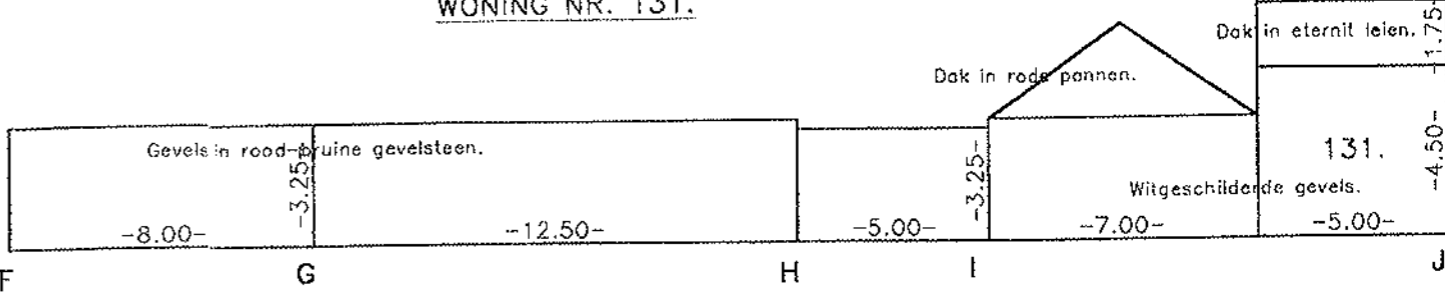
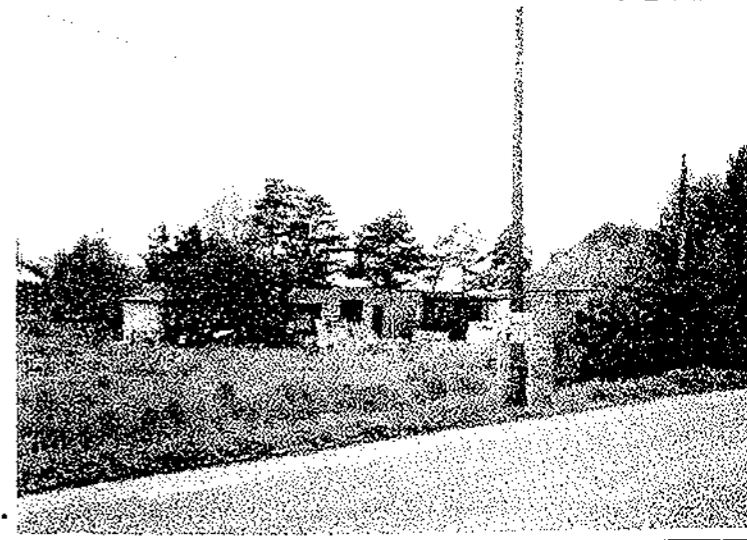

FOTO 3.